







Les services disponibles

-  Accueil famille
-  Accompagnement personnalisé
-  Accompagnement vie quotidienne
-  Animations
-  Animaux
-  Blanchisserie
-  Ménage
-  Résidence sécurisée
-  Restauration
-  Stationnement
-  Télé-assistance
-  Wifi

À la MARPA comme chez soi !

Autonomie

Confort

Convivialité

Intimité

Sécurité

Votre environnement affectif respecté

Votre petit animal domestique bienvenu

Vos services de confort : restauration, lingerie...

Votre accès aux soins facilité

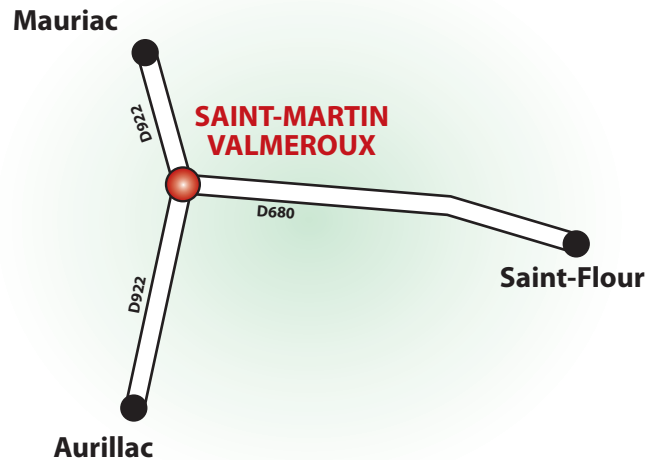
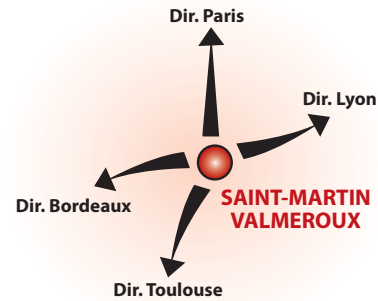

MARPA Nòstre Ostal
2, Puy de Peyre Arse
15 140 SAINT MARTIN VALMEROUX

Tèl : 04.71.69.49.00
nostreostal@marpa15140.fr



MARPA Nòstre Ostal

SAINT-MARTIN-VALMEROUX

Maison d'Accueil et de Résidence Pour l'Autonomie



Au cœur de Saint-Martin-Valmeroux, la MARPA accueille des personnes de plus de 60 ans.

Cet établissement à taille humaine propose à la location 24 logements privés de plain-pied et une gamme de services étendue.

Dans un cadre de vie agréable, la MARPA Nòstre Ostal allie confort et sécurité, tout en préservant l'intimité, la vie sociale et familiale des résidents.



Au cœur de la commune

La MARPA Nòstre Ostal est implantée dans une commune d'environ 800 habitants. Elle est située dans un cadre calme et verdoyant.

À proximité, vous trouverez commerces et services, une pharmacie et des professionnels de santé. La Maison de Santé du Val Maronne située dans le village, accueille 3 médecins libéraux, 2 cabinets d'infirmiers, un service de taxi-ambulance, un kinésithérapeute et un pédicure-podologue. A proximité immédiate, se trouve également un cabinet dentaire.

La MARPA, pour qui ?

Née à l'initiative de la MSA, la MARPA est accessible à toute personne quel que soit son régime de retraite. Elle favorise le maintien de l'autonomie des personnes qui y séjournent.

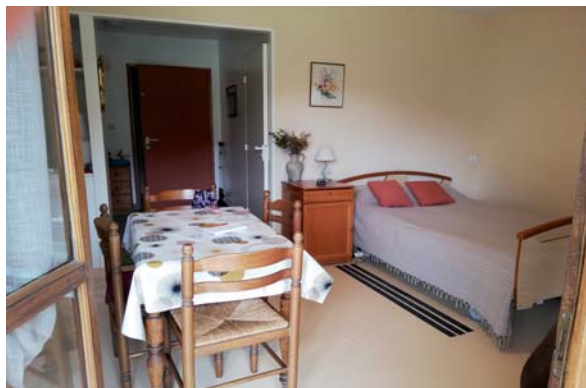

Votre logement

La MARPA Nòstre Ostal est un lieu accueillant et chaleureux pour 24 personnes, seules ou en couple.

Chaque logement individuel est construit de plain-pied et vous offre un accès privatif.

Les studios sont tous équipés d'une kitchenette et d'une salle de bain. Pour les personnes seules, la pièce principale inclue l'espace de nuit. Pour les couples, le logement comprend une pièce principale et une chambre à part.

La MARPA met aussi à votre disposition un logement d'accueil temporaire permettant ainsi de courts séjours (sortie d'hospitalisation, repos, absence momentanée de la famille...).



Une réponse adaptée à vos besoins

Pour répondre à vos besoins, une équipe dynamique organise la vie de la maison, toujours selon votre volonté. Des moments conviviaux ainsi que des animations vous sont proposés : gym douce, gym d'équilibre, ateliers divers, spectacles, sorties... Ainsi vous pouvez vous divertir au gré de vos envies et de vos goûts.

Le personnel veille au bien-être de chacun et assure votre sécurité 24h/24. L'équipe coordonne les interventions des médecins, infirmiers ou aides à domicile.

Locataire de votre appartement, vous pouvez bénéficier des aides au logement et de l'Allocation Pour l'Autonomie, comme à domicile.